

Akkreditering og patologi

Saeed Behdad

Kvalitetssjef og ledende bedømmer

Norsk akkreditering

Histoteknikerforeningens seminar

11. april 2018



Hvem er NA?

- Forvaltningsorgan underlagt
Nærings- og fiskeridepartementet
- Skal sikre internasjonal tillit til varer og tjenester
- Hjemlet i lov om det frie varebytte i EØS
 - EØS-vareloven



Hva er akkreditering?

Universell metode for å sjekke kvalitet på

- Laboratorietester
- Sertifikater
- Inspeksjoner
- Verifikasjon av klimautslipp

NA er øverst i et kvalitetshierarki nasjonalt, som sikrer internasjonalt tillit



NA organisasjonskart

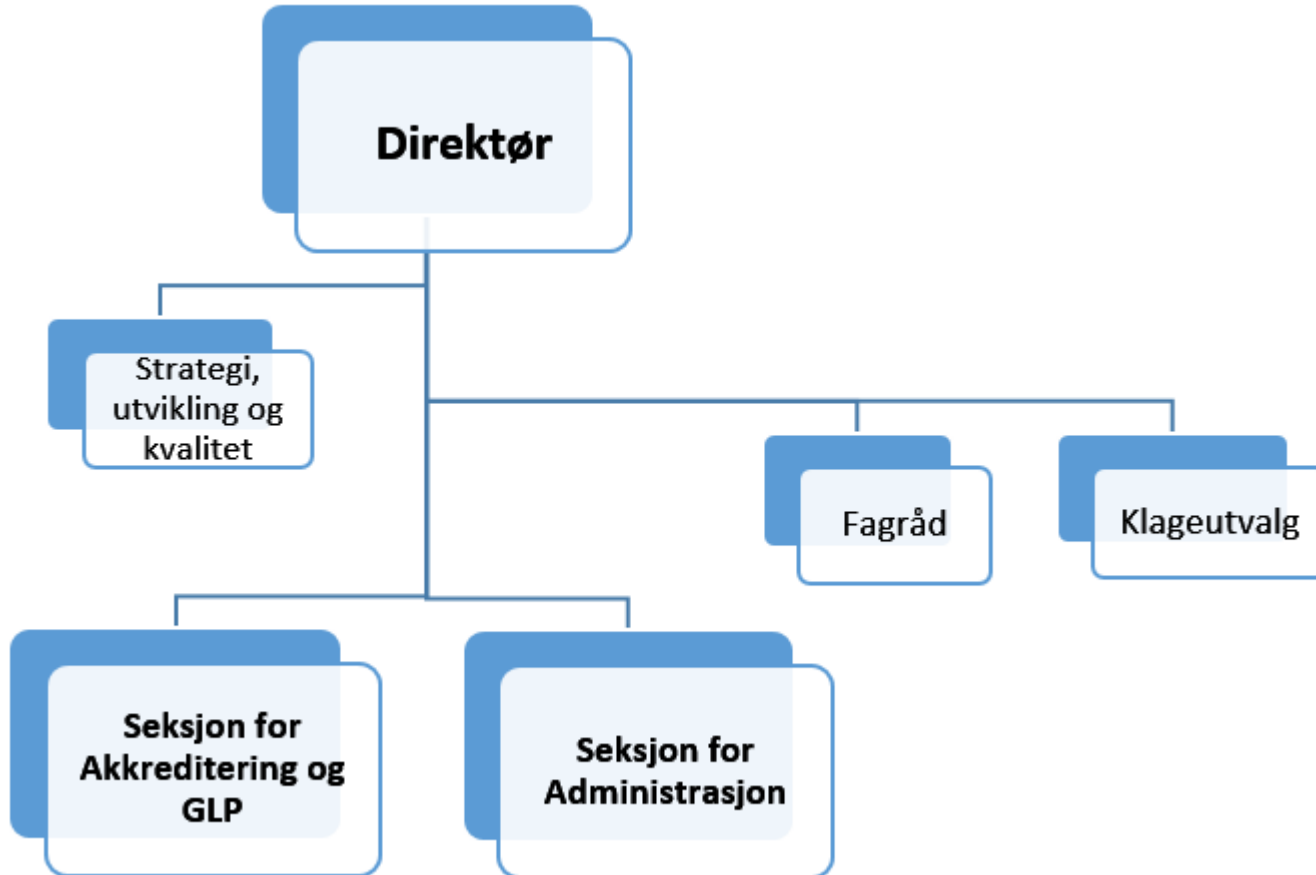

Nøkkeltall 2017

- 25,5 årsverk internt
- 7,5 årsverk innleide eksperter
- 250 akkrediterte virksomheter
- 300 bedømminger



Antall treff i databasen: 6

Akk.nr. ▲ **Organisasjon**

TEST 038 **Dr. Først Medisinsk Laboratorium AS** ▶

Fagområde
M02 Patologi

Hjemmeside: www.furst.no

TEST 191 **Akershus universitetssykehus HF** ▶

* Delvis suspendert (Frivillig eller ufrivillig)

Fagområde
M02 Patologi

Hjemmeside: www.ahus.no

TEST 197 **Sykehuset i Vestfold HF** ▶

Fagområde
M02 Patologi

Hjemmeside: www.siv.no

TEST 223 **Sykehuset Østfold HF** ▶

Fagområde
M02 Patologi

Hjemmeside: www.sykehuset-ostfold.no

TEST 277 **Universitetssykehuset Nord-Norge HF** ▶

Fagområde
M02 Patologi

Hjemmeside: www.unn.no

TEST 281 **Sørlandet Sykehus HF** ▶

Fagområde
M02 Patologi

Hjemmeside: www.sshf.no

6 akkrediterte avdelinger



- Vilkår for å være akkreditert
- NA Dok. nr. 48c: Patologi
- NA-S10m: Sjekkliste for medisinske laboratorier (NS-EN ISO 15189:2012)



Dokumenter

- Krav til kalibrering og kontroll av termometre, vekter og volumetrisk utstyr (NA Dok. 26b, 26a og 26C)
- Vilkår for bruk av Norsk Akkrediterings logo i akkrediteringsmerker og for henvisning til akkreditering (NA Dok 14)
- Forskrift om gebyrer for Norsk akkrediterings tjenester (NA Dok. 15)



Erfaring med bedømminger

- Svakheter innen Sammenliknende Laboratorie Prøvinger (SLP)
- Akkreditering av diagnoser viser ikke vekst, grunnet manglende SLP for diagnoser



Erfaring med bedømminger

- Intern og ekstern kvalitetskontroll
- Valg og dokumentasjon av kontroller
- Deltagelse i SLP i alle deler av akkrediteringsomfanget



Erfaring med bedømminger

- Svakheter innen kvalitetsindikatorer

Kvalitetsindikator er: (Standard UNI11097)

Den informasjon, kvalitativ eller kvantitativ, som er i stand til

- å evaluere endring over tid
- verifisere definerte kvalitetsspesifikasjoner
- for dermed å kunne ta de riktige beslutninger og valg

- Se dokument fra NOKLUS:

[http://doc.noklus.no/handler.ashx?r=SPL&id=Kristensen Nasjonale Kvalitetsindikatorer -Fagmote Solstrand 20180314.pdf](http://doc.noklus.no/handler.ashx?r=SPL&id=Kristensen+Nasjonale+Kvalitetsindikatorer+-Fagmote+Solstrand+20180314.pdf)



Erfaring med bedømminger

- Svakheter innen prosessbeskrivelser
 - Pre-analyse
 - Analyse
 - Post-analyse



Erfaring med bedømminger

- Personell
- Svakheter innen kriterier og krav til godkjenning av personell og dokumentasjon for godkjenningen

- Diagnosesetting
- Kriterier, krav og dokumentasjon for hvem som har ansvar for de ulike områdene.
- Hvordan er disse er harmonisert og dette er dokumentert



- Utstyr
 - Merking av utstyr, defekt utstyr m.fm.
 - Hvem som har ansvar for utstyr, MTA eller avdeling?
 - Service-rapporter og godkjenninger etter service/reparasjon



Erfaring med bedømminger

- Svakheter i årsaksanalyse

Hvorfor? → Hvorfor? → Hvorfor?



Takk for meg

